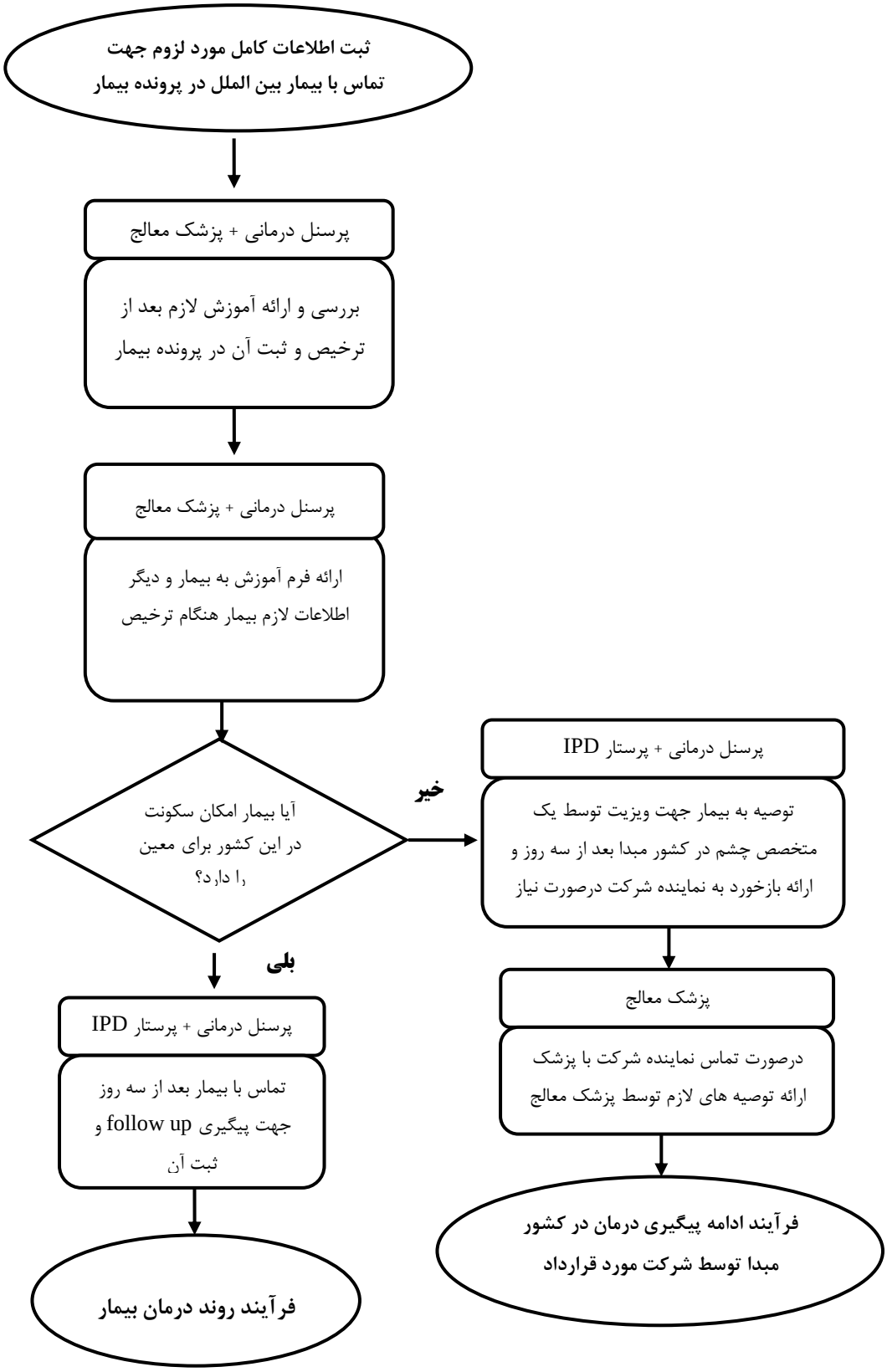
ثبت اطلاعات کامل مورد لزوم جهت
تماس با بیمار بین الملل در پرونده بیمار
پرسنل درمانی + پزشک معالج
بررسی و ارائه آموزش لازم بعد از
ترخیص و ثبت آن در پرونده بیمار
پرسنل درمانی + پزشک معالج
ارائه فرم آموزش به بیمار و دیگر
اطلاعات لازم بیمار هنگام ترخیص
آیا بیمار امکان سکونت
در این کشور برای معین
را دارد؟
خیر
پرسنل درمانی + پرستار IPD
توصیه به بیمار جهت ویزیت توسط یک
متخصص چشم در کشور مبدا بعد از سه روز و
ارائه بازخورد به نماینده شرکت درصورت نیاز
پزشک معالج
درصورت تماس نماینده شرکت با پزشک
ارائه توصیه های لازم توسط پزشک معالج
فرآیند ادامه پیگیری درمان در کشور
مبدا توسط شرکت مورد قرارداد
بلی
پرسنل درمانی + پرستار IPD
تماس با بیمار بعد از سه روز
جهت پیگیری follow up و
ثبت آن
فرآیند روند درمان بیمار